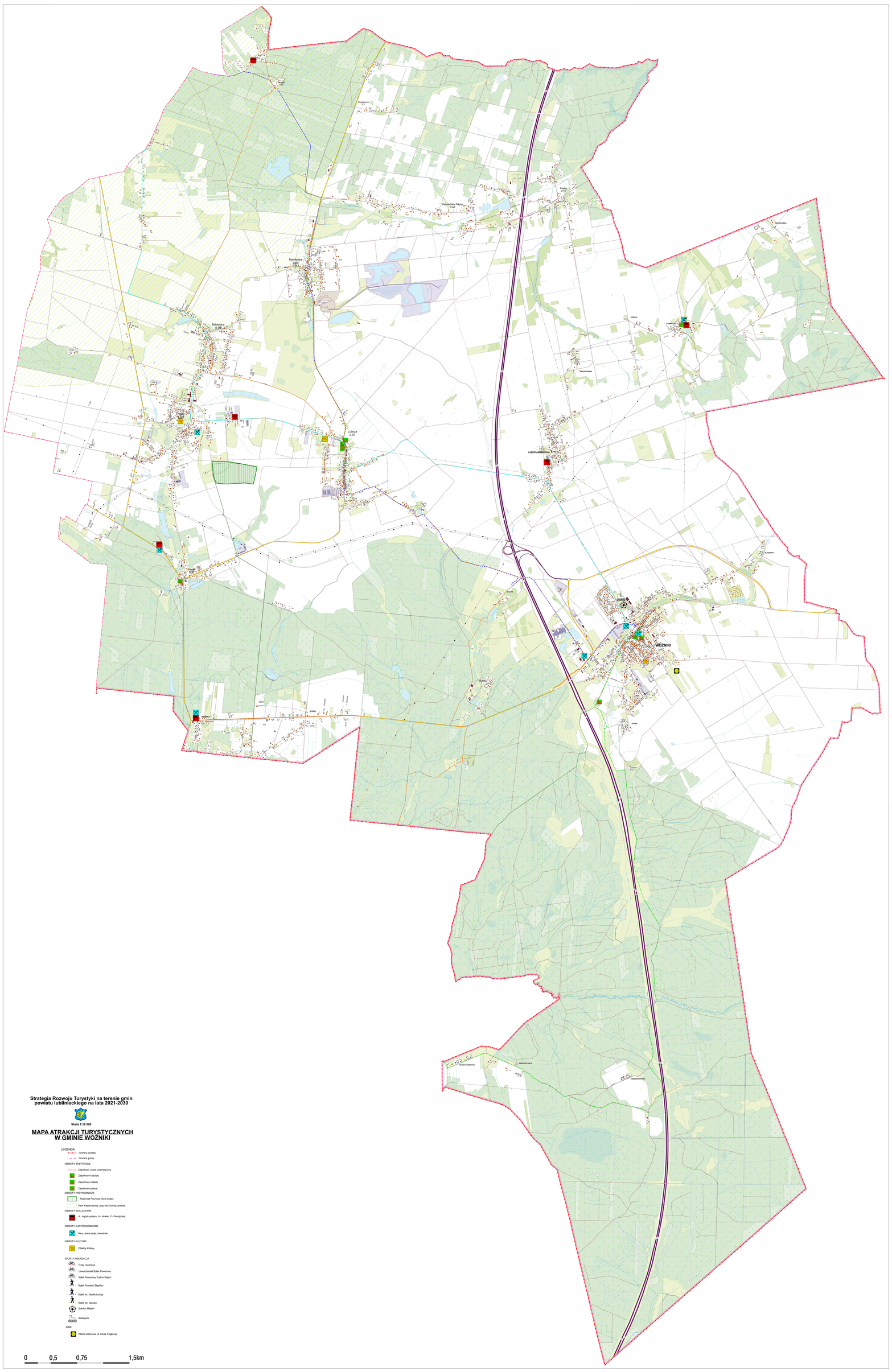

Strategia Rozwoju Turystyki na terenie gmin powiatu lublinieckiego na lata 2021-2030

Skala 1:10 000

MAPA ATRAKCJI TURYSTYCZNYCH W GMINIE WOŹNIKI

LEGENDA:

- Granica powiatu
- Granica gminy

OBIEKTY ZABYTKOWE

- Zabytkowy układ urbanistyczny
- Zabytkowe kościoły
- Zabytkowe obiekty
- Zabytkowe pałace

OBIEKTY PRZYRODNICZE

- Rezerwat Przyrody Góra Grojec
- Park Krajobrazowy Lasy nad Górną Liswartą

OBIEKTY NOCLEGOWE

- A - Agroturystyka, H - Hotele, P - Pensjonaty

OBIEKTY GASTRONOMICZNE

- Bary, restauracje, kawiarnie

OBIEKTY KULTURY

- Obiekty Kultury

SPORT I REKREACJA

- Trasy rowerowe
- Lewarowiański Szlak Rowerowy
- Szlak Rowerowy "Leśna Rajza"
- Szlak Powstań Śląskich
- Szlak im. Józefa Lompy
- Szlak św. Jakuba
- Stadion Miejski
- Skatepark

INNE

- Miejsca widokowe na Górze Cogłowej

0 0,5 0,75 1,5km